NOVAMOTIVE.BE
SHOWROOMFICHE · TWEEDEHANDSVOERTUIG

0484 68 88 41

Renault Megane

€ 6.499

TECHNISCHE GEGEVENS

EERSTE INSCHRIJVING	07/2015
KILOMETERSTAND	130.281 km
BRANDSTOF	Benzine
VERMOGEN	116 pk (85 kW)
MOTOR	1.197 cc · 4 cil.
VERSNELLINGSBAK	Handmatig 6
KOETSWERK	StationWagon · 5 deuren · 5 pl.
KLEUR	Rood · interieur Black
EMISSIEKLASSE	Euro 6b
VORIGE EIGENAARS	2



UITRUSTING & OPTIES

COMFORT EN KLIMAAT
Armsteun · Automatische klimaatregeling 2 zones · Centrale vergrendeling · Centrale vergrendeling met afstandsbediening · Elektrische ruiten · Gedeelde achterbank · Lederen stuurwiel · Regensensor · Start/Stop systeem

RIJHULP EN PARKEREN
Cruisecontrol · Isofix · Park Distance Control · Parkeersensoren achteraan

VEILIGHEID
ABS · Airbag achteraan · Airbag bestuurder · Airbag passagier · Electronic Stability Program (ESP) · Hoofdairbag · Startonderbreker · Tractiecontrole · Zij-airbag

VERLICHTING
Dagrijverlichting · LED dagrijverlichting · Mistlampen

MULTIMEDIA
Bluetooth · Boordcomputer · CD · Digitale radio-ontvangst (DAB) · Geluidssysteem · Handsfree · Inductieladen voor smartphones · MP3 · Multifunctioneel stuur · Navigatiesysteem · Radio · Spraakbediening · Touchscreen · USB · Volledig digitaal instrumentenpaneel

EXTRA'S EN OVERIGE
Bagagerek / Imperiaal · Getinte ruiten · Lichtmetalen velgen · Reservewiel · Trekhaak

Car-Pass rapport
Officiële kilometerhistoriek

Scan voor de volledige fiche

Alle foto's & opties
novamotive.be








Nova Automotive
Jouw mobiliteit, onze missie!


MEGANE
NovaMotive
www.novamotive.be



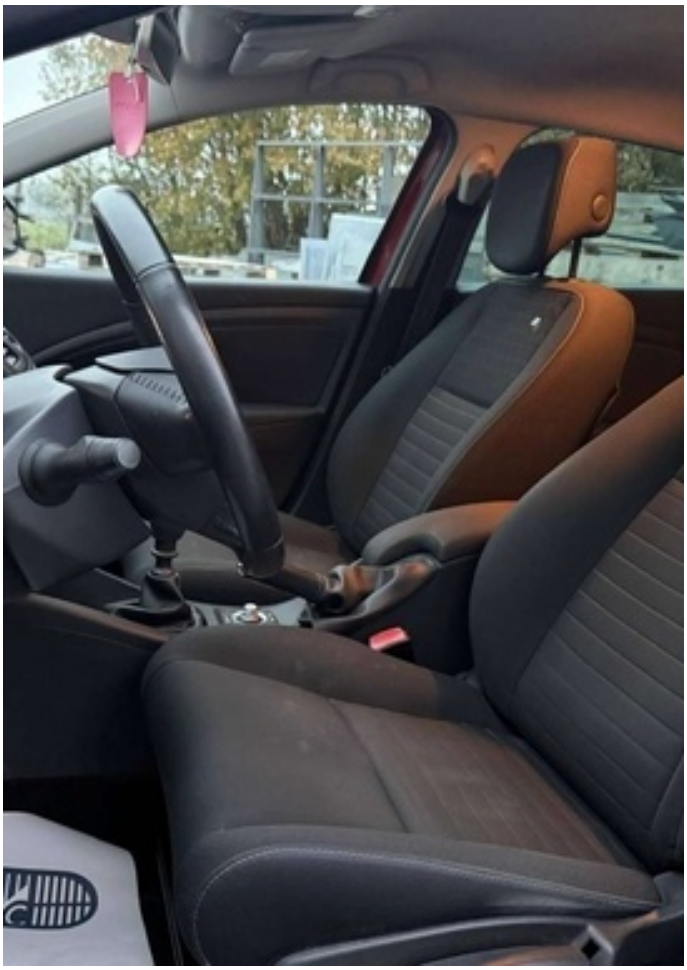

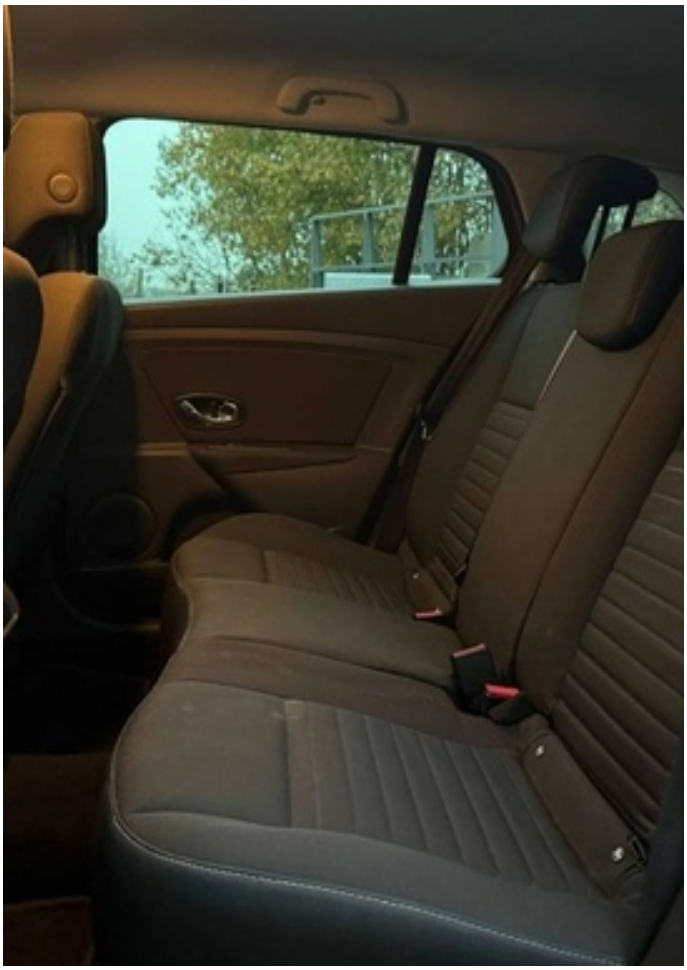



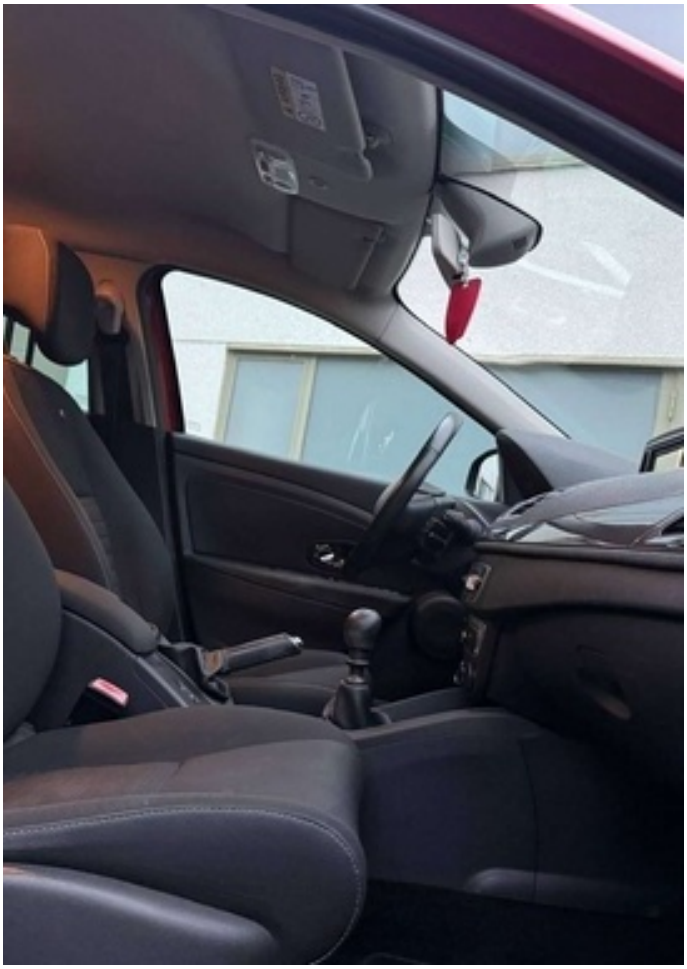

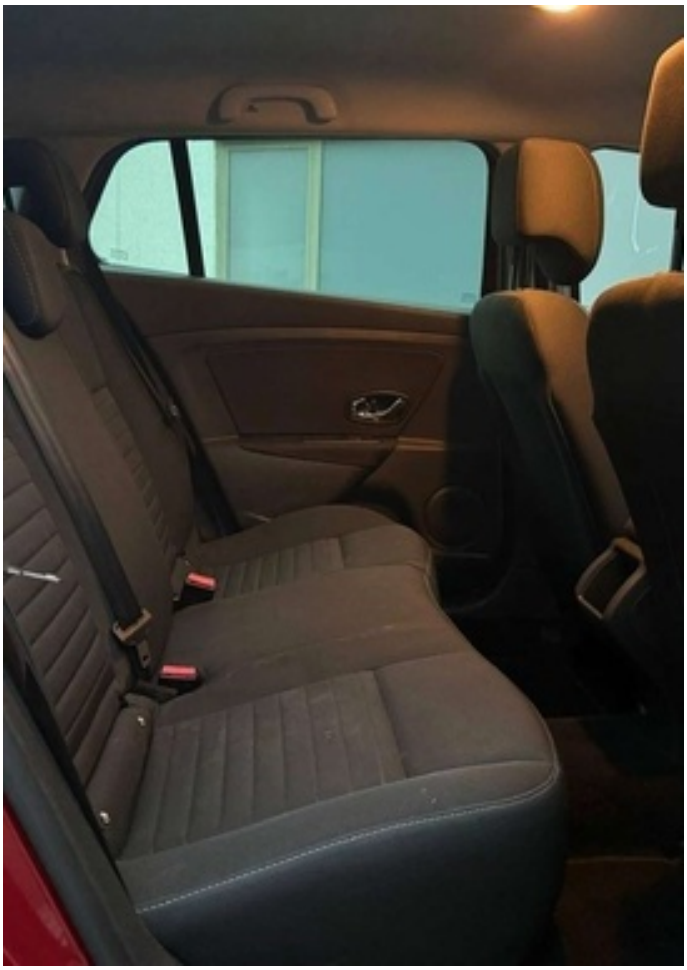


AUTO
FAST
HI
AC OFF
HI
OFF




17:06
Meerputstraat
FM1 87.80
RDS-AF
314
9°C






AUTO
SOURCE
AUDIO
TEL
OK






LIMITED





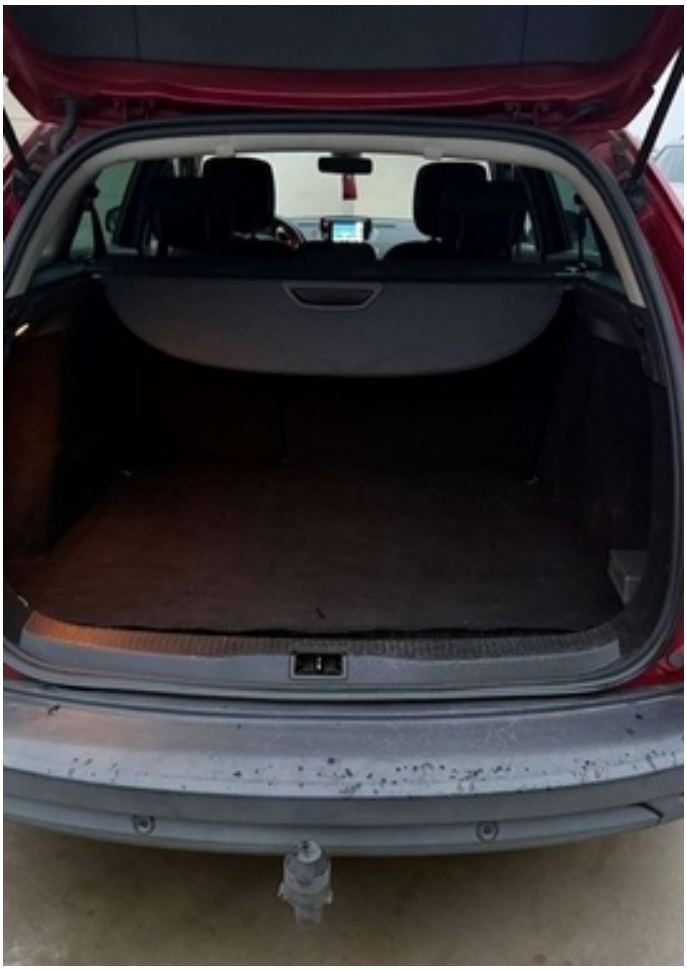


EGANE
TCe

